

RELATÓRIO FOTOGRÁFICO
UNIDADE DE SAÚDE DA FAMÍLIA DO GUAXE



VEREADOR
VICENTINI



GAB. PRESIDENCIA

27 3372 6500 ramal 6512

27 99939-0239

vereadorvicentini@camaralinhares.es.gov.br

Av. José Tesch, 1021 - Centro
Linhares/ES - CEP 29900-220

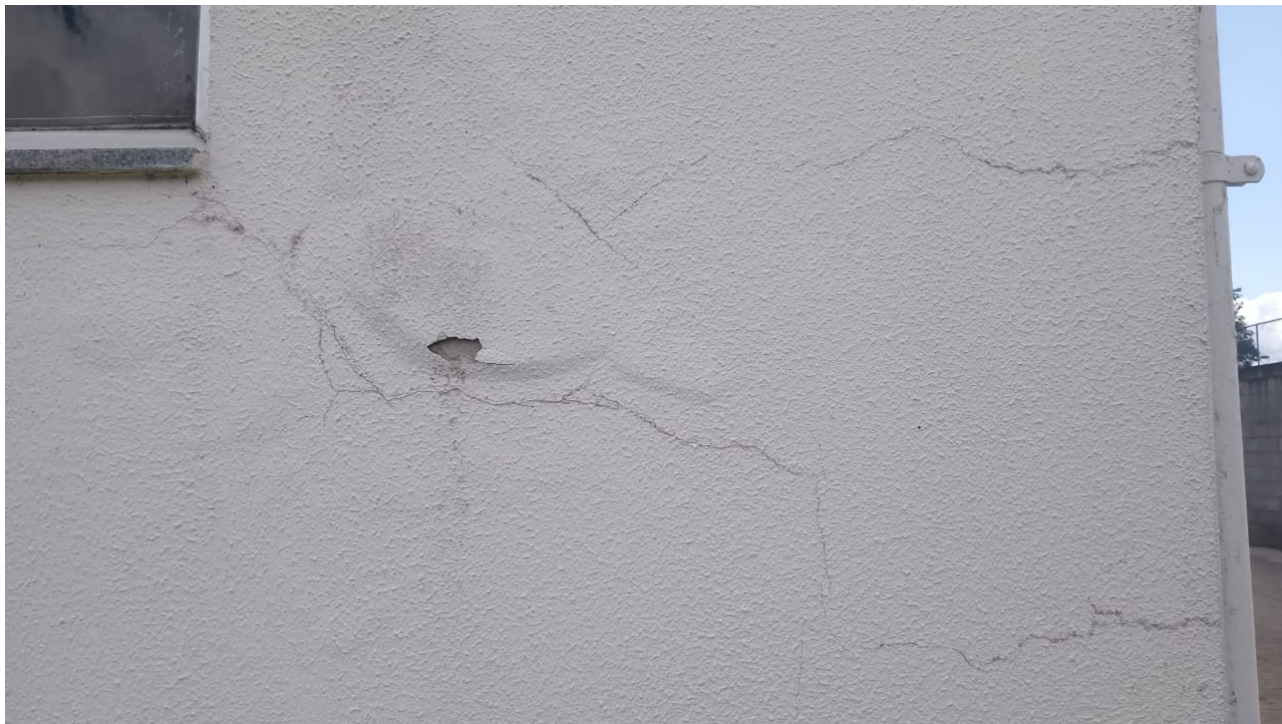

GAB. PRESIDENCIA

27 3372 6500 ramal 6512

☎ 27 99939-0239

vereadorvicentini@camaralinhares.es.gov.br

Av. José Tesch, 1021 - Centro
Linhares/ES - CEP 29900-220

VEREADOR
VICENTINI



GAB. PRESIDENCIA

27 3372 6500 ramal 6512
27 99939-0239
vereadorvicentini@camaralinhares.es.gov.br
Av. José Tesch, 1021 - Centro
Linhares/ES - CEP 29900-220



GAB. PRESIDENCIA

27 3372 6500 ramal 6512

☎ 27 99939-0239

vereadorvicentini@camaralinhares.es.gov.br

Av. José Tesch, 1021 - Centro
Linhares/ES - CEP 29900-220