INDICAÇÃO Nº: 456/2025
Linhares, 11 de agosto de 2025
GAB/VER. CAIO FERRAZ

AO EXCELENTISSIMO SR. PRESIDENTE DA CÂMARA MUNICIPAL DE LINHARES-ES

CAIO FERRAZ, Vereador com assento nesta Egrégia Casa de leis, no uso de suas atribuições legais que lhe são conferidas pelo art. 125, II do Regimento Interno da Casa, vem respeitosamente através do presente, SOLICITAR a Vossa Senhoria na forma regimental, após ouvir o Plenário e este aprovado, que oficie cópia desta **INDICAÇÃO** ao Excelentíssimo Prefeito de Linhares através da Secretária Municipal de Saúde, solicitando o que segue:

- **QUE SEJA TOMADA AS PROVIDÊNCIAS PARA REFORMA DOS BANHEIROS, DO HOSPITAL GERAL DE LINHARES (HGL).**

Segue em anexo fotos dos banheiros citado:

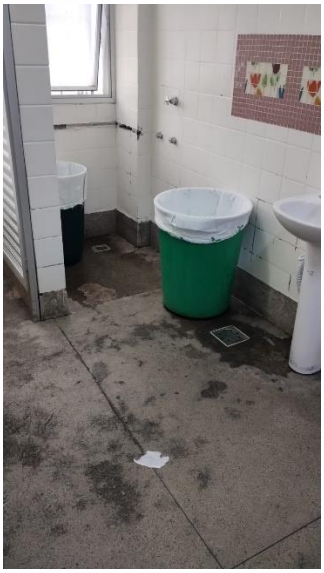
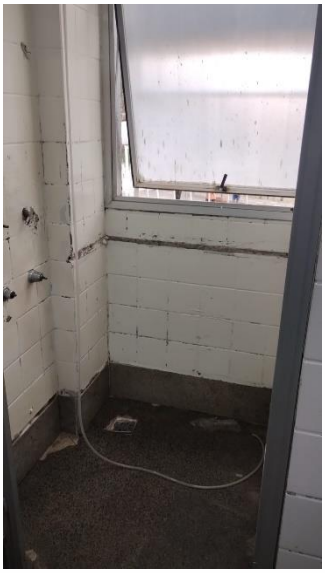

Autenticar documento em https://linhares.nopapercloud.com.br/autenticidade
com o identificador 3300310037003300370039003A005000, Documento assinado digitalmente
conforme art. 4º, II da Lei 14.063/2020.

JUSTIFICATIVA:

A presente indicação tem como finalidade solicitar a reforma dos banheiros do Hospital Geral de Linhares (HGL).

Tendo em vista a necessidade urgente de melhorias em sua estrutura física e funcional. Constatou-se que alguns dos banheiros, além de estarem em condições precárias de higiene e conservação, também são utilizados por enfermeiras para atender pacientes, o que exige ainda mais cuidado com a limpeza, acessibilidade e o bom funcionamento das instalações.

A atual situação compromete a segurança, a dignidade e a qualidade do atendimento prestado, tanto aos pacientes quanto aos profissionais de saúde. A reforma se faz necessária para garantir melhores condições de trabalho, promover um ambiente mais seguro e higiênico e assegurar a humanização do cuidado no âmbito hospitalar.

Ante o exposto, **SOLICITO** à Nobre Mesa, ouvido o Plenário, dispensada as demais formalidades de praxe, que seja atendido o pedido supra, sendo essa razão da presente Indicação, pelo qual pleiteio a **APROVAÇÃO.**

Solicitamos a gentileza de priorizar a resolução desta demanda e nos colocamos a disposição para fornecer quaisquer informações complementares que forem necessárias.

Atenciosamente,

CAIO FERRAZ
Vereador

Autenticar documento em https://linhares.nopapercloud.com.br/autenticidade
com o identificador 33003100370033003700390003A005000, Documento assinado digitalmente
conforme art. 4º, II da Lei 14.063/2020.

PROTOCOLO DE ASSINATURA(S)

O documento acima foi assinado eletronicamente e pode ser acessado no endereço https://linhares.nopapercloud.com.br/autenticidade utilizando o identificador 330031003700330037003900 3A005000

Assinado eletronicamente por **Caio Ferraz Ramos** em **11/08/2025 11:47**
Checksum: **EF573D61C5FCC6B3918B10FA86EA0D44A85C0A69D8F3E6E3219C5CF3DD8DF96D**

Autenticar documento em https://linhares.nopapercloud.com.br/autenticidade
com o identificador 330031003700330037003900 3A005000, Documento assinado digitalmente
conforme art. 4º, II da Lei 14.063/2020.