



OF. Nº 1294/2022 – SEMOS

Linhares/ES, 30 de Maio de 2022.

Ao Vereador
Jadir Rigotti Junior
Câmara Municipal de Linhares/ES

Assunto: Resposta ao Requerimento Nº 001136/2022.

Prezado Vereador,

Em atenção ao expediente acima referenciado, no qual Vossa Senhoria requer a manutenção na Rua Beira Rio, localizada ao lado do Campo Nacional do Aviso, incluindo nesta a poda de árvores que se fizerem necessário e a retirada de lama do barranco que veio a ceder, neste Município, vimos por meio deste, informar que o serviço foi executado conforme planejamento operacional desta Secretaria. Segue fotos em anexo.

Desde já agradecemos a atenção, e colocamo-nos à disposição, para os esclarecimentos que se fizerem necessários.

Atenciosamente,



JOÃO CLEBER BIANCHI

Secretário Municipal de Obras e Serviços Urbanos



Autenticar documento em <https://linhares.nopapercloud.com.br/autenticidade> com o identificador 3200350035003600320032003A005000, Documento assinado digitalmente conforme MP nº 2.200-2/2001, que institui a Infra-estrutura de Chaves Públicas Brasileira - ICP - Brasil.

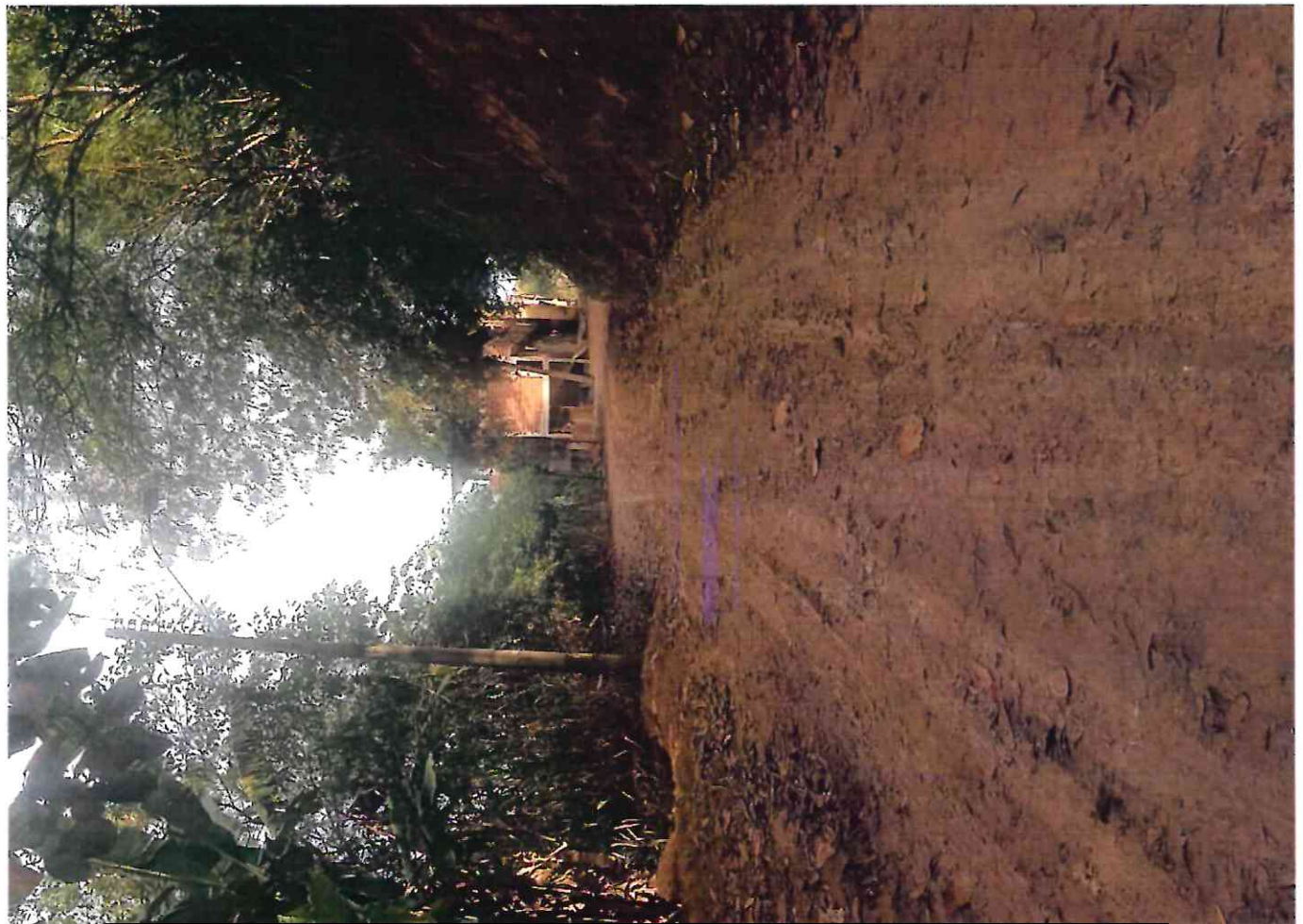
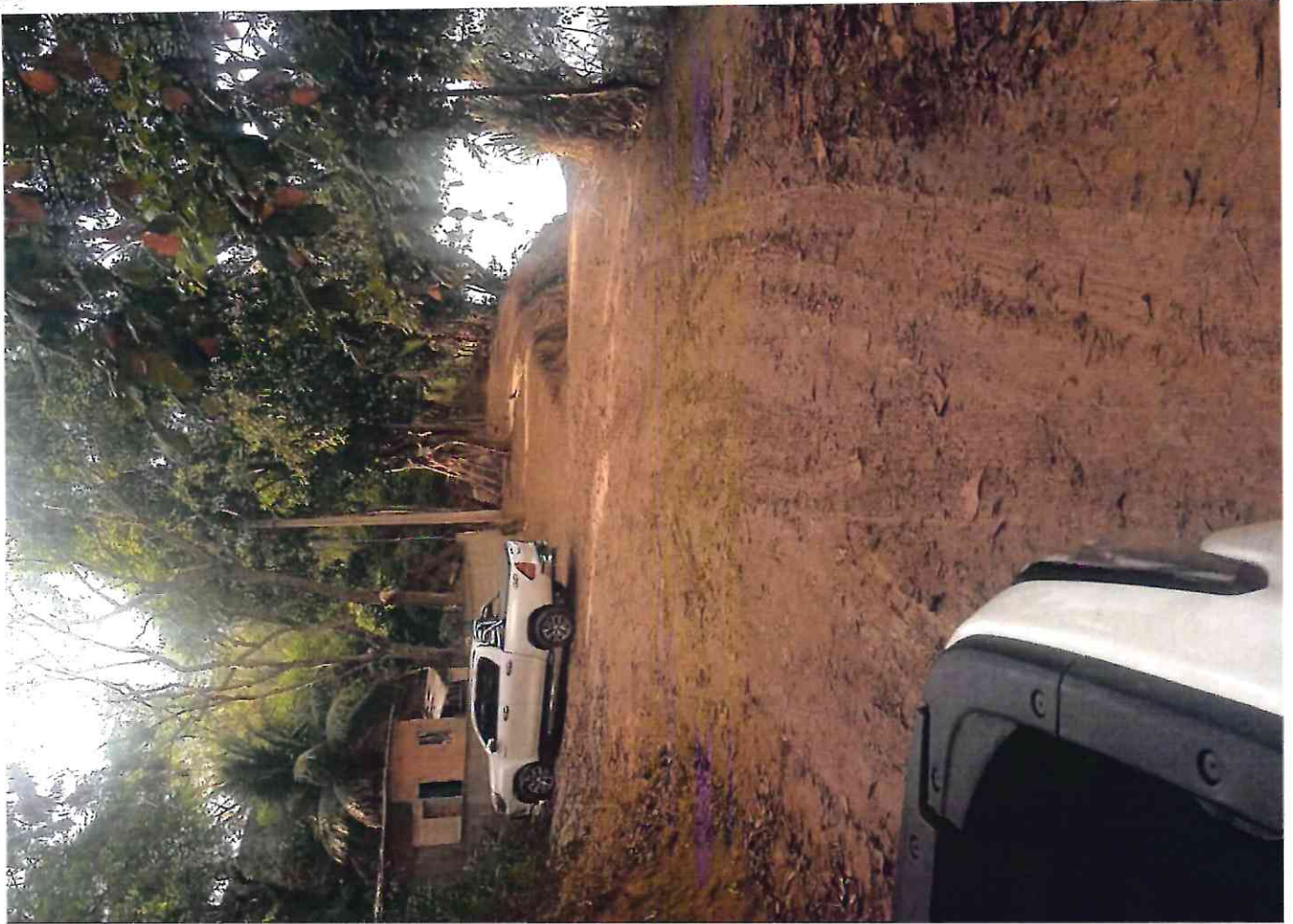

Autenticar documento em <https://linhares.nopapercloud.com.br/autenticidade> com o identificador 3200350035003600320032003A005000, Documento assinado digitalmente conforme MP nº 2.200-2/2001, que institui a Infra-estrutura de Chaves Públicas Brasileira - ICP - Brasil.



PROTOCOLO DE ASSINATURA(S)

O documento acima foi assinado eletronicamente e pode ser acessado no endereço <https://linhares.nopapercloud.com.br/autenticidade> utilizando o identificador 3200350035003600320032003A005000

Assinado eletronicamente por **DOUGLAS RODRIGUES DE BARROS** em 01/06/2022 13:56

Checksum: **D412110DDBF40BCF594286FCF5C2952CC0F1B35B48CE6EC9D911CE9F839225C3**



Autenticar documento em <https://linhares.nopapercloud.com.br/autenticidade> com o identificador 3200350035003600320032003A005000, Documento assinado digitalmente conforme MP n° 2.200-2/2001, que institui a Infra-estrutura de Chaves Públicas Brasileira - ICP - Brasil.

