



PREFEITURA MUNICIPAL DE LINHARES

Secretaria Municipal de Meio Ambiente e Recursos Hídricos Naturais

Ofício nº 0159/2023/SEMAM

Linhares-ES, 04 de maio de 2023.

Wellington Vicentini
Presidente da Câmara Municipal de Linhares
Linhares/ES

Ref.: Processos CML: nº 1649/2023, nº 1959/2023, nº 1614/2023 e nº 1588/2023

Senhor Presidente,

1. Em atenção aos documentos supramencionados, encaminhamos a V. Ex.^a, para acompanhamento, uma via das AUTORIZAÇÕES DE PODA e AUTORIZAÇÃO DE CORTE E PODA de árvores, abaixo relacionadas, já enviadas à Secretaria Municipal de Obras e Serviços Urbanos - SEMOS para as devidas providências.

- AUTORIZAÇÃO DE PODA SELETIVA E DE CONDUÇÃO DE COPAS – Rua Regência Augusta, Bairro Aviso - Processo CML 1649/2023;
- AUTORIZAÇÃO DE PODA SELETIVA E DE CONDUÇÃO DE COPAS – Rua Guanabara, prox. nº 539 - Aviso, e- Processo CML 1959/2023;
- AUTORIZAÇÃO DE PODA SELETIVA E DE CONDUÇÃO DE COPAS – Rua JbeIRA Rio – Cais – Bairro Aviso – Atás do Campo do Vasquinho -Processo CML 1614/2023;
- AUTORIZAÇÃO DE PODA SELETIVA E DE CONDUÇÃO DE COPAS E CORTE – Rua Lafayette Amâncio Néspoli – Nova Bethânia- Processo CML 1588/2023 .

2. Ficamos à disposição para eventuais esclarecimentos que se fizerem necessários.

Respeitosamente,

Flávia Barbosa Rodrigues
FLÁVIA BARBOSA RODRIGUES

Secretária Municipal de Meio Ambiente e Recursos Hídricos Naturais

WNCB./

Rua Rufino de Carvalho, 1200, Centro, Linhares - ES - CEP 29900-222 - Telefones (27) 3372-2067 / (27)98115-1454 / E-mail: semam@linhares.es.gov.br



Autenticar documento em <https://linhares.nopapercloud.com.br/autenticidade>
com o identificador 3200360037003600320030003A005000, Documento assinado digitalmente
conforme art. 4º, II da Lei 14.063/2020.



Autenticar documento em <https://linhares.nopapercloud.com.br/autenticidade>
com o identificador 3200360037003600320030003A005000, Documento assinado digitalmente
conforme art. 4º, II da Lei 14.063/2020.



PREFEITURA MUNICIPAL DE LINHARES
SECRETARIA MUNICIPAL DE MEIO AMBIENTE E RECURSOS HÍDRICOS NATURAIS

AUTORIZAÇÃO

Ref. Formulário 092-2023

REF. processo CML N° 1649/2023

A SECRETARIA DE MEIO AMBIENTE E RECURSOS HÍDRICOS NATURAIS
Autoriza a Secretaria Municipal de Obras e Serviços Urbanos

Endereço: Rua Regência Augusta, Bairro Aviso– Linhares – ES

Ponto de Referência: Árvores espalhadas por toda a rua e algumas (corte na altura do Campo do Nacional

De acordo com Relatório de Vistoria Técnica (em anexo) elaborado pelo Assessor Técnico I desta Secretaria, Guilherme Felitto da Costa, **AUTORIZAMOS PODA SELETIVA E DE CONDUÇÃO DE COPAS em 11 (onze) ÁRVORES e o CORTE de 03 (três)**, no endereço supramencionado .

Observações:

- Em caso existência de fiação, solicitar à EDP autorização prévia e desligamento de rede;
- Orientamos que a **PODA e CORTE** sejam efetuados pela Secretaria de Obras e Serviços Urbanos, sendo que o material deverá ser cortado em tamanho de fácil armazenagem;
- O material terá como destino final a Garagem Municipal (Interlagos), a fim de evitar o fomento do comércio ilegal de madeiras e carvoaria, onde deverá ficar armazenado para posterior Leilão destinado ao FUMDEMA;

A presente autorização foi confeccionada em 03 (três) vias, sendo 01 (uma) destinada ao arquivo da SEMAM, 01 (uma) ao Requerente(Câmara Municipal) e 01 (uma) à SEMOS.

Linhares – ES, 04 de maio de 2023.

Flávia Barbosa Rodrigues

FLÁVIA BARBOSA RODRIGUES

Secretária Municipal de Meio Ambiente e Recursos Hídricos Naturais



WNCBZ

Autenticar documento em <https://linhares.nopapercloud.com.br/autenticidade>
Rufin com o identificador 3209360037003600320030003A005000, Documento assinado digitalmente em 07/2023, 72 2067,
(27) 98132-1130 e (27) 98119-1434. E-mail: semam@linhares.es.gov.br
conforme art. 4º, II, da Lei 14.063/2020.



Autenticar documento em <https://linhares.nopapercloud.com.br/autenticidade>
com o identificador 3200360037003600320030003A005000, Documento assinado digitalmente
conforme art. 4º, II da Lei 14.063/2020.



PREFEITURA MUNICIPAL DE
LINHARES

SECRETARIA DE
MEIO AMBIENTE
E RECURSOS HÍDRICOS NATURAIS

VISTORIA TÉCNICA

ÁRVORES NA RUA REGÊNCIA AUGUSTA – AVISO

Ref. FORMULÁRIO Nº 092-2023 – REQUERIMENTO – PROCESSO Nº 1649/2023

PODA SELETIVA E DE CONDUÇÃO DE COPA EM (ONZE) ÁRVORES E O CORTE DE (TRÊS)

Mediante **solicitação feita** através do Formulário Nº 092-2023 e Processo Nº 1649/2023 do Gabinete do excelentíssimo Vereador, Juninho Buguiu, encaminhados à SEMAM, quanto a poda de aproximadamente (onze) árvores na Rua Regência Augusta toda, e em vistoria de campo, avaliamos que necessita o corte de (três) já secas e mortas, na quadra do Campo do Nacional – bairro AVISO. A justificativa se dá pois os ramos das árvores estão comprometendo algumas estruturas dos referidos pontos (calçadas, muros, alambrados, ponto de ônibus e passagem), assim como atrapalhando a visibilidade e, principalmente, a iluminação pública da via. Sem contar nas (três) árvores que precisam ser retiradas, pois como dito, já estão mortas.

Em vistoria de campo, percorremos a referida rua toda e verificamos que se torna necessário a poda seletiva e de condução de alguns galhos e ramos de aproximadamente (onze) árvores e o corte de outras (três), conforme relatado acima e de maneira que não comprometam as estruturas civis. As fotos no **ANEXO** transparecem e auxiliam na identificação das mesmas e a **TABELA 1** elucida as espécies, assim como suas sinonímias populares, famílias botânicas, origem, coordenada geográfica única, do começo da Regência Augusta e o controle de poda/corte por espécie.

Portanto, diante do exposto, considerando tratar de árvores de médio e grande porte, que apresentam intensa brotação, sendo um bom momento para essa operação, **solicitamos que seja emitida a devida autorização de poda seletiva e de condução de copa em aproximadamente (ONZE) árvores e o corte de (TRÊS), com justificativa técnica, mantendo-se sempre a proposta de produção de sombra, escolhendo-se e direcionando os galhos remanescentes no sentido longitudinal das calçadas para as que se farão a poda.**

TABELA 1:

NOME-POPULAR	ESPÉCIES	FAMÍLIA	ORIGEM	COORDENADAS	CORTE/PODA
1 Cinamomo	<i>Melia azedarach</i>	Meliaceae	Naturalizada (exótica)	24K 389546 / 7853921	Corte
4 Oiti	<i>Moquilea tomentosa</i>	Chrysobalanaceae	Nativa	24K 389546 / 7853921	Poda
1 Ipêzão	<i>Tabebuia rosea</i>	Bignoniaceae	Cultivada (exótica)	24K 389546 / 7853921	Poda
5 Pata-de-vaca	<i>Bauhinia variegata</i>	Fabaceae	Cultivada (exótica)	24K 389546 / 7853921	Poda
2 Pata-de-vaca	<i>Bauhinia variegata</i>	Fabaceae	Cultivada (exótica)	24K 389546 / 7853921	Corte
1 Ipê-amarelo	<i>Handroanthus chrysotrichus</i>	Bignoniaceae	Nativa	24K 389546 / 7853921	Poda

Ponto de Referência: Árvores espalhadas por toda a rua e algumas (corte) na altura do Campo.

Linhares, 04 de maio de 2023.

Guilherme Felitto – Biólogo
CRBio 83544/07-D

SEMAM – Departamento de Recursos Naturais (DRN)



Autenticar documento em <https://linhares.nopapercloud.com.br/autenticidade> com o identificador 3200360037003600320030003A005000, Documento assinado digitalmente conforme art. 4º, II da Lei 14.063/2020.

Guilherme Felitto da Costa
Assessor Técnico I
Mat.: 26689 - PML



PREFEITURA MUNICIPAL DE
LINHARES

SECRETARIA DE
MEIO AMBIENTE
E RECURSOS HÍDRICOS NATURAIS

ANEXO





PREFEITURA MUNICIPAL DE LINHARES
SECRETARIA MUNICIPAL DE MEIO AMBIENTE E RECURSOS HÍDRICOS NATURAIS

AUTORIZAÇÃO

Ref. Formulário 093- 2023

REF. processo CML N° 1959/2023

A SECRETARIA DE MEIO AMBIENTE E RECURSOS HÍDRICOS NATURAIS
Autoriza a Secretaria Municipal de Obras e Serviços Urbanos

Endereço: Rua Guanabara, nas proximidades do nº 539 - Aviso- Linhares – ES

De acordo com Relatório de Vistoria Técnica (em anexo) elaborado pelo Assessor Técnico I desta Secretaria, Guilherme Felitto da Costa, **AUTORIZAMOS PODA SELETIVA E DE CONDUÇÃO DE COPAS em 02 (duas) ÁRVORES**, no endereço supramencionado, .

Observações:

- Em caso existência de fiação, solicitar à EDP autorização prévia e desligamento de rede;
- Orientamos que a **PODA** seja efetuada pela Secretaria de Obras e Serviços Urbanos, sendo que o material deverá ser cortado em tamanho de fácil armazenagem;
- O material terá como destino final a Garagem Municipal (Interlagos), a fim de evitar o fomento do comércio ilegal de madeiras e carvoaria, onde deverá ficar armazenado para posterior Leilão destinado ao FUMDEMA;

A presente autorização foi confeccionada em 03 (três) vias, sendo 01 (uma) destinada ao arquivo da SEMAM, 01 (uma) ao Requerente(Câmara Municipal) e 01 (uma) à SEMOS.

Linhares – ES, 04 de maio de 2023.

Flávia Barbosa Rodrigues

FLÁVIA BARBOSA RODRIGUES
Secretária Municipal de Meio Ambiente e Recursos Hídricos Naturais

WNCB/.



Autenticar documento em <https://linhares.nopapercloud.com.br/autenticidade>
Rufim.com.br Identificador: 6209360037093600320030063A005000; Documento assinado digitalmente em 22/06/2023, às 14:06:30 (UTC-3) conforme art. 4º, I, da Lei 14.063/2020.
(27) 98132-1130 e (27) 98119-4544 E-mail: secretaria@linhares.es.gov.br



Autenticar documento em <https://linhares.nopapercloud.com.br/autenticidade>
com o identificador 3200360037003600320030003A005000, Documento assinado digitalmente
conforme art. 4º, II da Lei 14.063/2020.



PREFEITURA MUNICIPAL DE
LINHARES

SECRETARIA DE
MEIO AMBIENTE
E RECURSOS HÍDRICOS NATURAIS

VISTORIA TÉCNICA

ÁRVORE NA RUA GUANABARA – AVISO

Ref. FORMULÁRIO Nº 093-2023 & REQUERIMENTO – PROCESSO Nº 1959/2023

PODA SELETIVA E DE CONDUÇÃO DE COPA EM (DUAS) ÁRVORES

Mediante **solicitação feita** através do Formulário Nº 093-2023 e Processo Nº 1959/2023, datados de 16 de março de 2023, encaminhados à SEMAM, pelo excelentíssimo senhor vereador, **Messias Caliman**, quanto a poda de (duas) árvores localizadas no logradouro supracitado, nas proximidades do nº 539, no bairro AVISO. A justificativa se dá pois as referidas árvores estão com grandes quantidades de galhadas e ramos, muito próximas ao muro e fiações. Fato este que em dia de muito vento, podem comprometer a iluminação pública.

Na vistoria de campo verifica-se a real necessidade, as fotos anexadas a este parecer, esclarecem as justificativas relatadas acima e, portanto, torna-se necessário a poda seletiva e de condução de alguns galhos e ramos, de maneira que não comprometam a iluminação e edificações lindeiras. A **TABELA 1** elucida a espécie, assim como sua sinonímia popular, família botânica, origem e coordenada geográfica em UTM – Universal Transversa de Mercator.

Portanto, diante do exposto, considerando tratar de (DUAS) árvores de médio porte, que apresentam intensa brotação, sendo um bom momento para essa operação, **solicitamos que seja emitida a devida autorização de poda seletiva e de condução de copa em (duas) árvores, com justificativa técnica, mantendo-se sempre a proposta de produção de sombra, escolhendo-se e direcionando os galhos remanescentes no sentido longitudinal.**

TABELA 1:

NOME-POPULAR	ESPÉCIES	FAMÍLIA	ORIGEM	COORDENADAS
Aroeira	<i>Schinus terebinthifolia</i>	Fabaceae	Nativa	24K 389991 / 7853953
Castanha-do-maranhão	<i>Pachira aquatica</i>	Malvaceae	Nativa	24K 389991 / 7853953

Ponto de Referência:

Linhares, 04 de maio de 2023.

Guilherme Felitto

BIÓLOGO – CRBio 83544/07-D

SEMAM – Departamento de Recursos Naturais (DRN)

Guilherme Felitto da Costa
Assessor Técnico I
Mat.: 26689 - PML



Autenticar documento em <https://linhares.nopapercloud.com.br/autenticidade>
com o identificador 3200360037003600320030003A005000, Documento assinado digitalmente
conforme art. 4º, II da Lei 14.063/2020.



PREFEITURA MUNICIPAL DE
LINHARES

SECRETARIA DE
MEIO AMBIENTE
E RECURSOS HÍDRICOS NATURAIS

ANEXO





PREFEITURA MUNICIPAL DE LINHARES
SECRETARIA MUNICIPAL DE MEIO AMBIENTE E RECURSOS HÍDRICOS NATURAIS

AUTORIZAÇÃO

Ref. Formulário 091- 2023

REF. processo CML Nº 1614/2023

A SECRETARIA DE MEIO AMBIENTE E RECURSOS HÍDRICOS NATURAIS
Autoriza a Secretaria Municipal de Obras e Serviços Urbanos

Endereço: Rua Beira Rio – Cais- Aviso– Linhares – ES

Ponto de Referência: Atrás do Campo do Vasquinho

De acordo com Relatório de Vistoria Técnica (em anexo) elaborado pelo Assessor Técnico I desta Secretaria, Guilherme Felitto da Costa, **AUTORIZAMOS PODA SELETIVA E DE CONDUÇÃO DE COPAS em 14 (quatorze) ÁRVORES**, no endereço supramencionado, .

Observações:

- Em caso existência de fiação, solicitar à EDP autorização prévia e desligamento de rede;
- Orientamos que a **PODA** seja efetuada pela Secretaria de Obras e Serviços Urbanos, sendo que o material deverá ser cortado em tamanho de fácil armazenagem;
- O material terá como destino final a Garagem Municipal (Interlagos), a fim de evitar o fomento do comércio ilegal de madeiras e carvoaria, onde deverá ficar armazenado para posterior Leilão destinado ao FUMDEMA;

A presente autorização foi confeccionada em 03 (três) vias, sendo 01 (uma) destinada ao arquivo da SEMAM, 01 (uma) ao Requerente(Câmara Municipal) e 01 (uma) à SEMOS.

Linhares – ES, 04 de maio de 2023.

Flávia Barbosa Rodrigues

FLAVIA BARBOSA RODRIGUES

Secretária Municipal de Meio Ambiente e Recursos Hídricos Naturais

WNCB/.



Autenticar documento em <https://linhares.nopapercloud.com.br/autenticidade>
Ruficomio Identificador 3200360037003600320030003A005000, Documento assinado digitalmente em 04/05/2023 às 14:06:37 (27) 98132-1130 e (27) 98132-1134 E-mail: semam@linhares.es.gov.br



Autenticar documento em <https://linhares.nopapercloud.com.br/autenticidade>
com o identificador 3200360037003600320030003A005000, Documento assinado digitalmente
conforme art. 4º, II da Lei 14.063/2020.

VISTORIA TÉCNICA

ÁRVORE NA RUA BEIRA RIO – CAIS – AVISO

Ref. FORMULÁRIO Nº 091-2023 & REQUERIMENTO – PROCESSO Nº 1614/2023

PODA SELETIVA E DE CONDUÇÃO DE COPA EM (QUATORZE) ÁRVORE

Mediante **solicitação feita** através do Formulário Nº 091-2023 e Processo Nº 1614/2023, datados de 06 de março de 2023, encaminhados à SEMAM, pelo excelentíssimo senhor vereador, **Tobias Santos Cometti**, quanto a poda de (quatorze) árvores localizadas no logradouro supracitado, na rua de baixo do “Campo do Vasquinho”, no bairro AVISO. A justificativa se dá pois as referidas árvores estão com grandes quantidades de galhadas e ramos, muito próximas ao muro e fiações. Fato este que em dia de muito vento, podem comprometer a iluminação pública.

Na vistoria de campo verifica-se a real necessidade, as fotos anexadas a este parecer, esclarecem as justificativas relatadas acima e, portanto, torna-se necessário a poda seletiva e de condução de alguns galhos e ramos, de maneira que não comprometam a iluminação e edificações lindeiras. A **TABELA 1** elucida a espécie, assim como sua sinonímia popular, família botânica, origem e coordenada geográfica em UTM – Universal Transversa de Mercator.

Portanto, diante do exposto, considerando tratar de cerca de (QUATORZE) árvores de médio porte, que apresentam intensa brotação, sendo um bom momento para essa operação, **solicitamos que seja emitida a devida autorização de poda seletiva e de condução de copa em (quatorze) árvores, com justificativa técnica, mantendo-se sempre a proposta de produção de sombra, escolhendo-se e direcionando os galhos remanescentes no sentido longitudinal.**

TABELA 1:

NOME-POPULAR	ESPÉCIES	FAMÍLIA	ORIGEM	COORDENADAS
Pata-de-vaca	<i>Bauhinia variegata</i>	Fabaceae	Cultivada (exótica)	24K 389905 / 785337
Sibipiruna	<i>Genostigma pluviosum</i> var. <i>peltophoroides</i>	Fabaceae	Nativa	24K 389905 / 785337

Ponto de Referência: Atrás do “Campo do Vasquinho”

Linhares, 03 de maio de 2023.

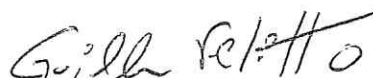

Guilherme Felitto
BIÓLOGO – CRBio 83544/07-D
SEMAM – Departamento de Recursos Naturais (DRN)

Guilherme Felitto da Costa
Assessor Técnico I
Mat.: 26689 - PML





PREFEITURA MUNICIPAL DE
LINHARES

SECRETARIA DE
MEIO AMBIENTE
E RECURSOS HÍDRICOS NATURAIS

ANEXO

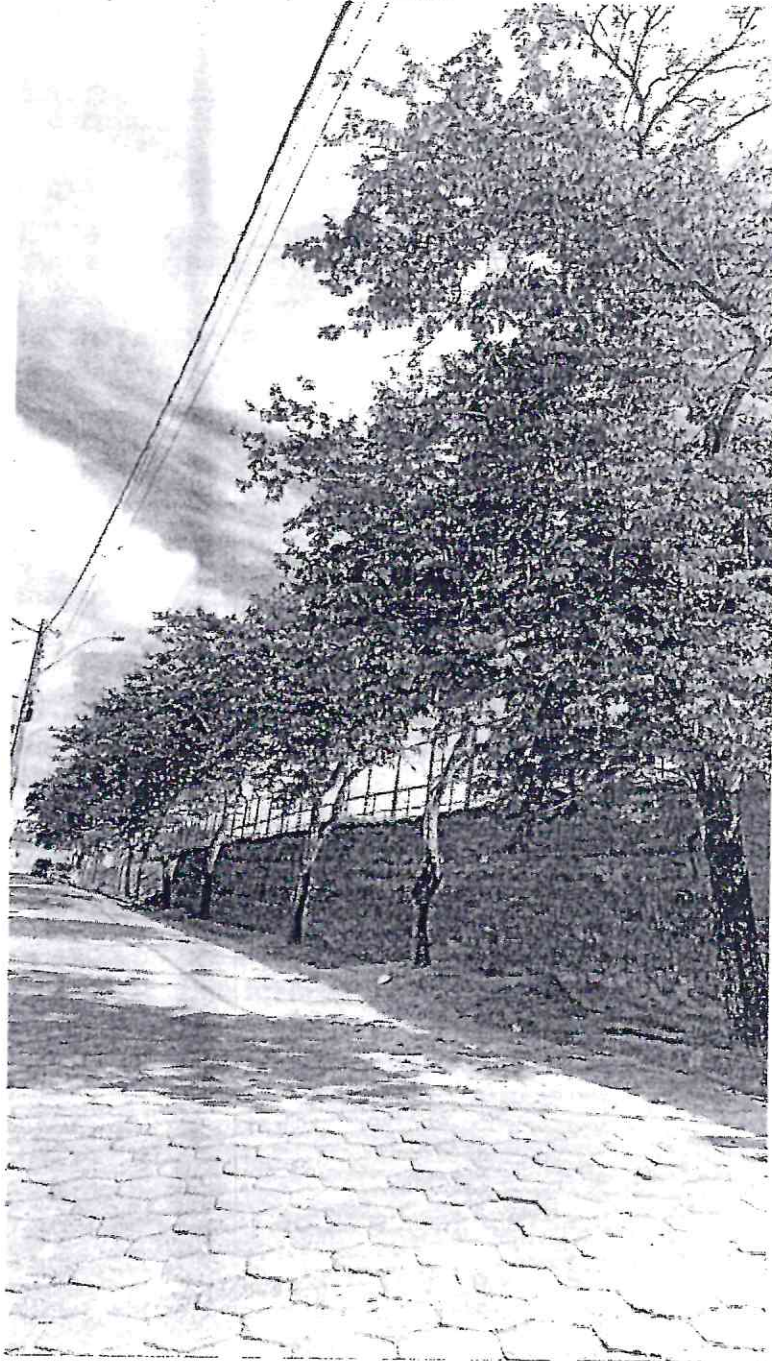

Autenticar documento em <https://linhares.nopapercloud.com.br/autenticidade>
com o identificador 3200360037003600320030003A005000, Documento assinado digitalmente
conforme art. 4º, II da Lei 14.063/2020.



PREFEITURA MUNICIPAL DE LINHARES
SECRETARIA MUNICIPAL DE MEIO AMBIENTE E RECURSOS HÍDRICOS NATURAIS

AUTORIZAÇÃO

Ref. Formulário 090- 2023

REF. processo CML N° 1588/2023

A SECRETARIA DE MEIO AMBIENTE E RECURSOS HÍDRICOS NATURAIS
Autoriza a Secretaria Municipal de Obras e Serviços Urbanos

Endereço: Rua Lafayette Amâncio Néspoli, Bairro Nova Bethânia– Linhares - ES

De acordo com Relatório de Vistoria Técnica (em anexo) elaborado pelo Assessor Técnico I desta Secretaria, Guilherme Felitto da Costa, **AUTORIZAMOS PODA SELETIVA E DE CONDUÇÃO DE COPAS em 01 (uma) ÁRVORE** da espécie **Sombreiro-da-jamaica, *Samanea samam***, na Unidade de Saúde do Bairro Nova Bethânia, endereço supramencionado,

Observações:

- Em caso existência de fiação, solicitar à EDP autorização prévia e desligamento de rede;
- Orientamos que a **PODA** seja efetuada pela Secretaria de Obras e Serviços Urbanos, sendo que o material deverá ser cortado em tamanho de fácil armazenagem;
- O material terá como destino final a Garagem Municipal (Interlagos), a fim de evitar o fomento do comércio ilegal de madeiras e carvoaria, onde deverá ficar armazenado para posterior Leilão destinado ao FUMDEMA;

A presente autorização foi confeccionada em 03 (três) vias, sendo 01 (uma) destinada ao arquivo da SEMAM, 01 (uma) ao Requerente(Câmara Municipal) e 01 (uma) à SEMOS.

Linhares – ES, 04 de maio de 2023.

Flávia Barbosa Rodrigues

FLÁVIA BARBOSA RODRIGUES

Secretária Municipal de Meio Ambiente e Recursos Hídricos Naturais

WNCB /



Autenticar documento em <https://linhares.nopapercloud.com.br/autenticidade>
Rufino com o identificador 3200360037003600320039003A005000. Documento assinado digitalmente em 07/05/2023 17:28:07, (27) 98132-1130 e (27) 98132-1134. E-mail: semam@linhares.es.gov.br conforme art. 4º, II da Lei 14.063/2020.



Autenticar documento em <https://linhares.nopapercloud.com.br/autenticidade>
com o identificador 3200360037003600320030003A005000, Documento assinado digitalmente
conforme art. 4º, II da Lei 14.063/2020.

	<p>PREFEITURA MUNICIPAL DE LINHARES</p>	<p>SECRETARIA DE MEIO AMBIENTE E RECURSOS HÍDRICOS NATURAIS</p>
---	---	--

VISTORIA TÉCNICA

ÁRVORE NA RUA LAFAYTE AMANCIO NESPOLI – NOVA BETHÂNIA

Ref. FORMULÁRIO Nº 090-2023 & REQUERIMENTO – PROCESSO Nº 1588/2023

PODA SELETIVA E DE CONDUÇÃO DE COPA EM (UMA) ÁRVORE

Mediante **solicitação feita** através do Formulário Nº 090-2023 e Processo Nº 1588/2023, datados de 03 de março de 2023, encaminhados à SEMAM, pelo excelentíssimo senhor vereador, **Wellington Vicentini**, quanto a poda de (uma) árvore localizada no logradouro supracitado, na Unidade de Saúde do bairro NOVA BETHÂNIA. A justificativa se dá pois a referida árvore está com a galhada muito próxima ao telhado da Unidade de Saúde, com riscos iminentes de queda. Fato este que em dias de muito vento, podem comprometer as telhas, além da iluminação pública, devido estarem também, próximos a fiação.

Na vistoria de campo verifica-se a real necessidade, as fotos anexadas a este parecer, esclarecem as justificativas relatadas acima e, portanto, torna-se necessário a poda seletiva e de condução de alguns galhos e ramos, de maneira que não comprometam a iluminação e edificações lindeiras. A **TABELA 1** elucida a espécie, assim como sua sinonímia popular, família botânica, origem e coordenada geográfica em UTM – Universal Transversa de Mercator.

Portanto, diante do exposto, considerando tratar de (uma) árvores de médio a grande porte, que apresenta intensa brotação, sendo um bom momento para essa operação, **solicitamos que seja emitida a devida autorização de poda seletiva e de condução de copa em (uma) árvore, com justificativa técnica, mantendo-se sempre a proposta de produção de sombra, escolhendo-se e direcionando os galhos remanescentes no sentido longitudinal.**

TABELA 1:

NOME-POPULAR	ESPÉCIES	FAMÍLIA	ORIGEM	COORDENADAS
Sombreiro-da-jamaica	<i>Samanea samam</i>	Fabaceae	Cultivada (exótica)	24K 387243 / 7861835

Ponto de Referência:

Linhares, 03 de maio de 2023.



Guilherme Felitto

BIÓLOGO – CRBio 83544/07-D

SEMAM – Departamento de Recursos Naturais (DRN)

Guilherme Felitto da Costa
Assessor Técnico I
Mat.: 26689 - PML



Autenticar documento em <https://linhares.nopapercloud.com.br/autenticidade> com o identificador 3200360037003600320030003A005000, Documento assinado digitalmente conforme art. 4º, II da Lei 14.063/2020.



PREFEITURA MUNICIPAL DE
LINHARES

SECRETARIA DE
MEIO AMBIENTE
E RECURSOS HÍDRICOS NATURAIS

ANEXO



PROTOCOLO DE ASSINATURA(S)

O documento acima foi assinado eletronicamente e pode ser acessado no endereço <https://linhares.nopapercloud.com.br/autenticidade> utilizando o identificador 3200360037003600320030003A005000

Assinado eletronicamente por **DOUGLAS RODRIGUES DE BARROS** em 05/05/2023 16:52

Checksum: **E0DCEBF8316F5F11AAA74FACAECA4A1AA3BFCFB4C5D10A5F7473A3083B4A85BA**



Autenticar documento em <https://linhares.nopapercloud.com.br/autenticidade>
com o identificador 3200360037003600320030003A005000, Documento assinado digitalmente
conforme art. 4º, II da Lei 14.063/2020.